

**MALLETTE SYNDICS ET GESTIONNAIRES INC.
ES QUALITÉ DE SYNDIC AUTORISÉ EN INSOLVABILITÉ
DANS L’AFFAIRE DE LA FAILLITE DE :**

AFFICHAGE NATIONAL INC.

TROUSSE D’INFORMATION

OCTOBRE 2024

ACHETEURS POTENTIELS

TABLE DES MATIÈRES

Avis de vente par appel d'offres.....	2
Conditions de vente	3
Marchandise et fournitures	7
Équipement et outillage.....	10
Équipement roulant	25
Mobilier de bureau et équipement informatique	27
Droits du syndic autorisé en insolvabilité dans les actifs intangibles.....	29
Réception des offres.....	30
Formulaire d'offre	31
Biens de tiers	32

AVIS DE VENTE PAR APPEL D'OFFRES

AFFICHAGE NATIONAL INC.

MALLETTE SYNDICS ET GESTIONNAIRES INC., en sa qualité de syndic autorisé en insolvabilité à la faillite de **AFFICHAGE NATIONAL INC.**, sollicite par la présente des offres pour l'achat des biens suivants, en bloc, tel que décrits ci-dessous :

- Lot 1 - Marchandises et fournitures
- Lot 2 - Équipement et outillage
- Lot 3 - Équipement roulant
- Lot 4 - Mobilier de bureau et matériel informatique
- Lot 5 – Droits du syndic autorisé en insolvabilité dans les actifs intangibles

INSPECTION DES BIENS

Pour de plus amples informations concernant les actifs, une trousse d'information détaillant les biens à vendre est également disponible en communiquant avec **M. Michel Beaulieu** au **1 877 646-1888 (bureau) ou 514-894-8363 (cellulaire)**.

CONDITIONS DE VENTE

L'acceptation de toute offre sera conditionnelle à l'approbation des inspecteurs, s'il y a lieu.

Certains biens pourraient faire l'objet de crédits-baux ou être assujettis à des sûretés ou autres charges. Le syndic autorisé en insolvabilité se réserve le droit de les retirer de la vente.

Les offres d'achat et toute vente en résultant sont en outre assujetties à d'autres conditions, réserves et modalités qui font partie intégrante du présent appel d'offres. Les offrans ont la responsabilité d'en prendre connaissance et d'en obtenir copie.

RÉCEPTION DES OFFRES

Les offres scellées portant au recto de l'enveloppe la mention « **OFFRE – Affichage National Inc.** » et accompagnées d'un chèque au montant de **20 %** de l'offre, établi à l'ordre de la firme soussignée, seront reçues au bureau de **MALLETTE SYNDICS ET GESTIONNAIRES INC.** au **500, Place d'Armes, bureau 2600, Montréal, QC, H2Y 2W2**, jusqu'au **7^e jour du mois de novembre 2024 à 10 h 00**, heure à laquelle les offres seront ouvertes en présence des acheteurs.

MATHIEU BERGERON, CPA, SAI, CIRP
MALLETTE SYNDICS ET GESTIONNAIRES INC.
2600-500, Place d'Armes, Montréal QC H2Y 2W2
Téléphone : **514 395-0570**
Télécopieur : **514 395-0571**

CONDITIONS DE VENTE

OCTOBRE 2024

L'acceptation de toute offre sera conditionnelle à l'approbation des inspecteurs, s'il y a lieu.

Certains biens pourraient faire l'objet de crédits-baux ou être assujettis à des sûretés ou autres charges. Le syndic autorisé en insolvabilité se réserve le droit de les retirer de la vente.

Les offres d'achat et toute vente en résultant sont en outre assujetties à d'autres conditions, réserves et modalités qui font partie intégrante du présent appel d'offres. Les offrants ont la responsabilité d'en prendre connaissance et d'en obtenir copie.

Toute offre d'achat sera acceptée par écrit seulement.

**DANS L'AFFAIRE DE LA FAILLITE DE - IN THE MATTER OF THE BANKRUPTCY OF:
AFFICHAGE NATIONAL INC.**

CONDITIONS DE VENTE - CONDITIONS OF SALE

Les conditions, réserves et modalités ci-après énumérées font partie intégrante de l'appel d'offres; toutes offres reçues et toutes ventes en résultant y sont assujetties. Il est de la responsabilité des acheteurs d'en prendre connaissance et d'en obtenir copie.

The terms, conditions and reserves hereafter set forth form an integral part of the notice calling for tenders; all offers received and any sale resulting therefrom shall be subject to these terms and conditions. The tenderers have the responsibility to obtain a copy and thereof review them.

CONDITIONS GÉNÉRALES

1. Le syndic autorisé en insolvabilité, les créanciers garantis et les inspecteurs, s'il y a lieu, se réservent le droit de refuser toutes et chacune des offres, et la plus haute offre ne sera pas nécessairement acceptée.
2. Le syndic autorisé en insolvabilité, les créanciers garantis et les inspecteurs, s'il y a lieu se réservent le droit de disposer des biens de toute autre façon prévue à la *Loi sur la faillite et l'insolvabilité*.
3. Toute offre doit contenir une adresse à laquelle les communications relatives à l'offre pourront être transmises.
4. Les offres ne seront pas acceptées à moins d'être accompagnées d'un **dépôt d'au moins 20 %** du montant de l'offre, d'être scellées et de porter au recto de l'enveloppe et lisiblement inscrit le mot « **offre** » de même que le nom du dossier pour lequel les offres sont demandées.
5. Les dépôts seront promptement retournés aux acheteurs dont les offres n'auront pas été acceptées. Par ailleurs, tout acheteur qui retirerait son offre à tout moment avant qu'il reçoive avis du résultat des offres, verrait son dépôt confisqué à titre de dommages-intérêts minimums payés par l'acheteur au syndic autorisé en insolvabilité.
6. Les offres seront acceptées en présumant que l'acheteur a examiné les biens offerts en vente, qu'il s'est fié entièrement et seulement à son examen et enquête et à son propre jugement, et **aucune garantie n'est donnée** ou ne peut être sous-entendue ou présumée quant à la quantité, la description, la qualité, la nature ou l'état des biens de quelque manière que ce soit.

GENERAL CONDITIONS

1. The Trustee, the secured creditors and the inspectors, if any, reserve the right to refuse any and all tenders and the highest tender shall not necessarily be accepted.
2. The Trustee, the secured creditors and the inspectors, if any, reserve the right to dispose of the assets in any other manner provided for under the *Bankruptcy and Insolvency Act*.
3. Each tender must contain an address to which a correspondence relative to the offer may be sent.
4. Tenders will not be accepted unless they are accompanied by a **deposit of at least 20%** of the offer and are sealed and clearly marked on the face of the envelope with the word "**tender**" followed by the name of the bankrupt estate or the file for which the tenders have been called.
5. The tender deposits will be promptly returned to the unsuccessful tenderers. On the other hand, in the event a tenderer withdraws his tender at any time before he receives notification of the decisions made in respect of the tenders, the deposit of such tenderer shall be forfeited as minimum liquidated damages paid by the tenderer to the Trustee.
6. Tenders will be accepted on the basis that the tenderer has inspected the assets offered for sale, and has relied entirely and solely upon his own inspection, investigation and judgment, and is purchasing on the basis that there are **no representations, warranties** and conditions, expressed or implied in any manner whatsoever as to the quantity, the description, quality, nature or condition of the assets.

7. Toutes les taxes de vente et autres droits pouvant être exigibles en rapport avec la vente seront payés par l'acheteur en sus du prix d'achat, sauf dispositions contraires clairement énoncées dans l'offre.
8. Les adjudicataires doivent prendre possession des biens, autres que les immeubles, **à leurs frais**, dans les cinq (5) jours suivant la date d'acceptation de leur offre, à moins que le syndic autorisé en insolvabilité, les créanciers garantis et les inspecteurs, n'autorisent un plus long délai.
9. Les adjudicataires doivent payer le solde dû sur l'achat des biens dans les **cinq (5) jours de la date d'acceptation** de leur offre ou avant d'en prendre possession, selon celle des deux dates qui survient en premier lieu, à moins que le syndic autorisé en insolvabilité, les créanciers garantis et les inspecteurs, n'autorisent un plus long délai.
10. Lorsque l'adjudicataire fait défaut de se conformer aux exigences des articles 8 et 9 ci-dessus, il doit assumer toutes dépenses additionnelles encourues par l'actif en raison de son défaut.
11. Lorsque l'adjudicataire fait défaut de payer les dépenses additionnelles mentionnées à l'article 10 ci-dessus, le syndic autorisé en insolvabilité peut révoquer l'acceptation de l'offre et confisquer le dépôt à titre de dommages-intérêts minimums.
12. Lorsqu'une offre est assujettie à une condition, l'offre doit énoncer le montant de l'offre si cette condition est acceptée par le syndic autorisé en insolvabilité, les créanciers garantis et les inspecteurs, s'il y a lieu, et le montant de l'offre si la condition n'est pas acceptée.
13. Lorsqu'une offre est assujettie à une ou plusieurs conditions et que l'offre ne mentionne qu'un montant; ce montant sera considéré comme étant le montant de l'offre si la ou les conditions énoncées dans l'offre ne sont pas acceptées par le syndic autorisé en insolvabilité, les créanciers garantis et les inspecteurs, s'il y a lieu.
14. Le syndic autorisé en insolvabilité demeurera propriétaire des biens visés par l'offre jusqu'à paiement intégral du prix de vente et de toutes les taxes applicables par l'acheteur.
15. S'il y a une offre de vendre pour le compte de l'actif, toutes les conditions ici énumérées s'appliquent, avec les adaptations nécessaires, et une garantie de réalisation nette minimum pour l'actif doit être énoncée dans l'offre.
7. Any and all sales taxes and/or levies payable in connection with the sale shall be payable by the purchaser in addition to the purchase price, unless clearly indicated otherwise in the tender.
8. Successful tenderers shall take possession of the assets, other than real property, **at their own expense**, within five (5) days of the date of the acceptance of their offer, unless the Trustee, the secured creditor and the inspectors, authorize a longer delay.
9. Successful tenderers shall pay the balance due on the purchase of assets, other than real property, **within five (5) days of the date of acceptance** of their offer, or prior to taking possession, whichever first occurs, unless the Trustee, the secured creditor and the inspectors, authorize a longer delay.
10. Where a successful tenderer does not comply with Sections 8 and 9, he shall pay all additional costs incurred by the estate by reason of his noncompliance therewith.
11. Where the successful tenderer fails to pay the additional expenses referred to in Section 10 above, the Trustee may revoke the acceptance of the offer and forfeit the deposit as minimum liquidated damages.
12. Where a tender is subject to a condition, the tender shall state both the amount of the tender if the condition is accepted by the Trustee, the secured creditors and the inspectors, if any, and the amount of the tender if the condition is not accepted.
13. Where a tender is subject to one or more conditions and the tender states only one amount; that amount shall be considered to be the amount of the tender if the condition or conditions mentioned in the tender are not accepted by the Trustee, the secured creditors and the inspectors, if any.
14. Title to the property covered by the tender shall remain with the Trustee until payment in full of the purchase price and of all applicable taxes by the purchaser.
15. Where an offer to sell on behalf of the estate is made, the conditions herein mentioned apply to the offer, with such adjustments as the circumstances require, and a net guaranteed minimum return to the estate must be stated in the offer.

16. L'offre, son acceptation et les présentes conditions de vente, lesquelles seront réputées faire partie intégrante de l'offre, constitueront un contrat de vente qui liera les parties. L'acheteur continuera d'être lié par ces conditions nonobstant l'exécution d'un contrat ou acte de vente distinct.
17. Le syndic autorisé en insolvabilité, les créanciers garantis et les inspecteurs, s'il y a lieu, se réservent le droit de renoncer à toutes et chacune des présentes conditions.

CONDITIONS SPÉCIALES

18. Les biens seront vendus dans « **l'état et la situation où ils se trouvent** » sans aucun ajustement ni responsabilité de la part du syndic autorisé en insolvabilité.
19. Si, pour quelque raison, le syndic autorisé en insolvabilité était incapable de livrer à l'acheteur un bien ou une catégorie quelconque de biens, le syndic autorisé en insolvabilité pourra, à sa seule discrétion, soit révoquer son acceptation de l'offre, soit convenir avec l'acheteur et avec l'accord du créancier garanti et des inspecteurs, s'il y a lieu, d'une somme à être appliquée en réduction du prix de vente.
20. Les offres pourront être faites en utilisant le formulaire prévu à cette fin dont des exemplaires seront disponibles lors de l'inspection ou en s'adressant au bureau du syndic autorisé en insolvabilité.
21. **L'acheteur sera responsable de tous dommages causés aux locaux** et à l'immeuble en raison du démantèlement et/ou du déménagement des biens et de son occupation des lieux, et tiendra le syndic autorisé en insolvabilité indemne de toutes réclamations ou recours qui pourraient être exercés contre lui en rapport avec tels dommages.
22. Les offres « en bloc » et les offres englobant plusieurs lots ou sous-lots doivent nécessairement indiquer la valeur attribuée à chacun. ***Il est impératif que toute offre en bloc ou englobant ces lots ou sous-lots indique la valeur attribuée à chaque lot.***

En cas de différence entre la version anglaise et française, cette dernière a prédominance sur toute autre version.

16. The tender and the acceptance thereof, together with these conditions of sale, which shall be deemed to form part of such tender, shall constitute a binding agreement of purchase and sale. These conditions shall survive the execution of any subsequent separate deed of sale.
17. The Trustee, the secured creditors and the inspectors, if any, reserve the right to waive any or all of the foregoing conditions.

SPECIAL CONDITIONS

18. The assets will be sold on an « **as is and where is basis** » without any adjustments or responsibility on the part of the Trustee.
19. Should, for any reason, the Trustee be unable to deliver to the purchaser an asset or a category of assets, the Trustee, in his sole discretion, may either revoke his acceptance of the tender, or agree with the purchaser to a reduction of the sale price in such amount as the secured creditor and the inspectors, if any, will approve.
20. Tenders may be submitted using the standard form of tender, copies of which will be available at the time of the inspection and from the Trustee's office.
21. **The purchaser shall be responsible for all damages caused to the premises** and to the building as a result of dismantling and/or moving of the assets and of his occupation of the premises, and shall hold the Trustee harmless from any claims and recourses which may be brought against him in respect of such damages.
22. Tenders "en bloc" and tenders comprising several lots or sub-lots must necessarily indicate the value attributed to each lot or sub-lot. ***It is imperative that any "en bloc" tender or any tender including these lots or sub-lots indicate the value attributed to each lot or sub-lot.***

In case of discrepancy between the English and French version, the French version has priority over any other.

MALLETTE SYNDICS ET GESTIONNAIRES INC.
SYNDIC AUTORISÉ EN INSOLVABILITÉ

LOT n° 1

MARCHANDISES ET FOURNITURES

Sûreté :	<u>Hypothèques conventionnelles sans dépossession</u>	Type de biens :	<u>Marchandises et fournitures</u>
# RDPRM :	<u>Diverses inscriptions</u>	Base d'évaluation :	<u>Coût estimé</u>
Créancier :	<u>Divers créanciers</u>	Date de l'évaluation:	<u>04 octobre 2024</u>

No item	Photographie	Description	Qté	Valeur unitaire	Valeur (\$)
---------	--------------	-------------	-----	-----------------	-------------

A-01



Usine

Ensemble de marchandises telles que :
 Panneaux de PVC
 Panneaux de contreplaqué
 Panneaux de MDF
 Quincaillerie
 Etc.

1

LOT n° 2

ÉQUIPEMENT ET OUTILLAGE

Sûreté :	<u>Hypothèques conventionnelles sans dépossession</u>	Type de biens :	<u>Équipement et outillage</u>
# RDPRM :	<u>Diverses inscriptions</u>	Base d'évaluation :	<u>Valeur marchande</u>
Créancier :	<u>Divers créanciers</u>	Date de l'évaluation:	<u>04 octobre 2024</u>

No item	Photographie	Description	Qté	Valeur unitaire	Valeur (\$)
---------	--------------	-------------	-----	-----------------	-------------

Usine					
E-01		<p>Ensemble comprenant :</p> <ul style="list-style-type: none"> Table de travail, 3 tiroirs, 1 porte 2 tables de coupe, 4' x 8' Mini réfrigérateur Micro-ondes Cabinet en métal, 2 portes Tabouret en métal Compresseur à air "Fine" Imprimante pour graphique, grand format, "WRS" Etc. 	1		
E-02		<p>Imprimante, grand format</p> <p>Marque: HP Modèle: L1Q41A No Série: 78111001 Année: 2017</p>	1		
E-03		<p>Ensemble comprenant :</p> <ul style="list-style-type: none"> Table de coupe, 4' x 8' Imprimante à jet d'encre "Mimakil", mod: UCJV300-160, avec accessoires 	1		

Sûreté :	<u>Hypothèques conventionnelles sans dépossession</u>	Type de biens :	<u>Équipement et outillage</u>
# RDPRM :	<u>Diverses inscriptions</u>	Base d'évaluation :	<u>Valeur marchande</u>
Créancier :	<u>Divers créanciers</u>	Date de l'évaluation:	<u>04 octobre 2024</u>

No item	Photographie	Description	Qté	Valeur unitaire	Valeur (\$)
---------	--------------	-------------	-----	-----------------	-------------

E-04



Imprimante, grand format, "Gandinovations"

1

E-05



Ensemble comprenant :
 Cabinet en métal, 2 portes, pour produits inflammables
 3 tables pliantes en plastique rigide
 Escabeau pliant
 Escabeau en fibre de verre, 3 marches
 Étagère en mélamine, 5 tablettes
 Cabinet de rangement en mélamine, 2 portes
 Etc.

1



E-06



Table de découpe informatisée ("store image"),
 1 tête, 8' x 10'

1

Sûreté :	<u>Hypothèques conventionnelles sans dépossession</u>	Type de biens :	<u>Équipement et outillage</u>
# RDPRM :	<u>Diverses inscriptions</u>	Base d'évaluation :	<u>Valeur marchande</u>
Créancier :	<u>Divers créanciers</u>	Date de l'évaluation:	<u>04 octobre 2024</u>

No item	Photographie	Description	Qté	Valeur unitaire	Valeur (\$)
---------	--------------	-------------	-----	-----------------	-------------

E-07



Traceur de découpe

1

Marque: MIMAKI
 Modèle: CG-130 FX
 No Série: C0311144
 Année: 2003

E-08

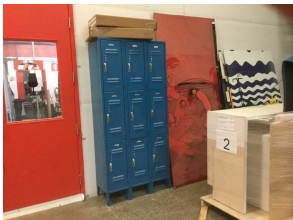

Ensemble comprenant :
 Casier d'employé, en métal, 9 portes
 25 chariots en bois et métal, assortis
 Table élévatrice "Plafolift", capacité 3000 lb

1

E-09



Ensemble comprenant :
 Presse à panneaux à chaud "Drytac"
 Capacité :12"

1

Sûreté :	<u>Hypothèques conventionnelles sans dépossession</u>	Type de biens :	<u>Équipement et outillage</u>
# RDPRM :	<u>Diverses inscriptions</u>	Base d'évaluation :	<u>Valeur marchande</u>
Créancier :	<u>Divers créanciers</u>	Date de l'évaluation:	<u>04 octobre 2024</u>

No item	Photographie	Description	Qté	Valeur unitaire	Valeur (\$)
---------	--------------	-------------	-----	-----------------	-------------

E-10



Ensemble comprenant :
 Compresseur à air "Gardner Denver",
 mod: VRV15F-12, ser: D079601
 Moteur à vis, capacité : 15 HP
 Assécheur d'air "Friulair "
 Réservoir d'air

1

E-11



Cisaille hydraulique
 Capacité : 10 1/4"

1

Marque: Vimercati
 Modèle: CSI-3050X6
 No Série: 3347
 Année: 2008

E-12



Ensemble comprenant :
 Cintreuse avec accessoires (pour pièces)
 Presse d'atelier hydraulique "Master"
 Perceuse magnétique "Milwaukee"

1

Sûreté :	<u>Hypothèques conventionnelles sans dépossession</u>	Type de biens :	<u>Équipement et outillage</u>
# RDPRM :	<u>Diverses inscriptions</u>	Base d'évaluation :	<u>Valeur marchande</u>
Créancier :	<u>Divers créanciers</u>	Date de l'évaluation:	<u>04 octobre 2024</u>

No item	Photographie	Description	Qté	Valeur unitaire	Valeur (\$)
---------	--------------	-------------	-----	-----------------	-------------

E-13



Presse plieuse, hydraulique, 10'
Capacité 143 tonnes

1

Marque: Amada
Modèle: HDS1303NT

E-14



Scie à ruban, pour métal

1

Marque: King Industriel
Modèle: KC-712S
No Série: 274277
Année: 2012

E-15

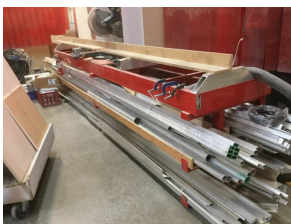

Table de travail en acier, avec scie à onglet "Bosch"

1

Sûreté :	<u>Hypothèques conventionnelles sans dépossession</u>	Type de biens :	<u>Équipement et outillage</u>
# RDPRM :	<u>Diverses inscriptions</u>	Base d'évaluation :	<u>Valeur marchande</u>
Créancier :	<u>Divers créanciers</u>	Date de l'évaluation:	<u>04 octobre 2024</u>

No item	Photographie	Description	Qté	Valeur unitaire	Valeur (\$)
---------	--------------	-------------	-----	-----------------	-------------

E-16

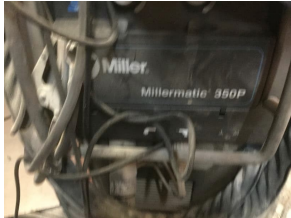

Soudeuse au mig, sur chariot
Capacité : 350 amp.
avec accessoires

1

Marque: Miller
Modèle: Miller Matic 350P

E-17

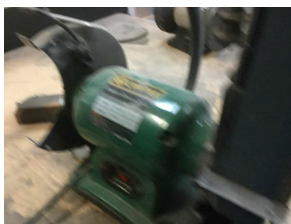

Ensemble comprenant :
Meuleuse de table
Meuleuse de table, double, "Porter Cable"
Table de travail en acier, avec étau et rouleau
Coupe métal

1

E-18



Ensemble comprenant :
Perceuse à colonne, avec tête d'engrenage
"Rockwell"
Armoire en mélamine, 2 portes
Coffre à outils, 10 tiroirs, avec contenu
Étau de machiniste, 6"

1

E-19



Soudeuse au mig
Capacité : 255 amp.
Sur chariot, avec accessoires

1

Marque: Lincoln
Modèle: Power mig 255

Sûreté :	<u>Hypothèques conventionnelles sans dépossession</u>	Type de biens :	<u>Équipement et outillage</u>
# RDPRM :	<u>Diverses inscriptions</u>	Base d'évaluation :	<u>Valeur marchande</u>
Créancier :	<u>Divers créanciers</u>	Date de l'évaluation:	<u>04 octobre 2024</u>

No item	Photographie	Description	Qté	Valeur unitaire	Valeur (\$)
---------	--------------	-------------	-----	-----------------	-------------

E-20



Soudeuse au tig
Capacité : 250 amp.
Sur chariot, avec accessoires

1

Marque: Miller
Modèle: Syncrowave 250DX

E-21



Coffre à outils, 10 tiroirs, avec contenu

1

E-22



Ensemble comprenant :
Table de travail en métal, 4' x 8'
Aspirateur
Coffre à outils, 6 tiroirs, avec contenu
Armoire en mélamine, 16 portes

1

E-23



Ensemble d'étagères industrielles, 30 sections

1

Sûreté :	<u>Hypothèques conventionnelles sans dépossession</u>	Type de biens :	<u>Équipement et outillage</u>
# RDPRM :	<u>Diverses inscriptions</u>	Base d'évaluation :	<u>Valeur marchande</u>
Créancier :	<u>Divers créanciers</u>	Date de l'évaluation:	<u>04 octobre 2024</u>

No item	Photographie	Description	Qté	Valeur unitaire	Valeur (\$)
---------	--------------	-------------	-----	-----------------	-------------

E-24



Ensemble comprenant :
 2 tables élévatoires, électriques
 mod: EHLT4848-3-43, capacité 3000 lb
 Coffre à outils, 6 tiroirs
 Outils manuels assortis
 Cabinet en métal pour peinture

1

E-25

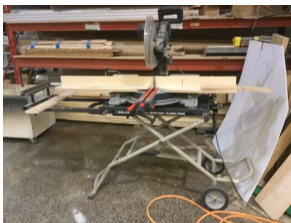

Ensemble comprenant :
 Scie à onglet "Bosch"
 Perceuse à colonne "Général International", mod: 75
 -260M1
 Ventilateur sur pied
 Table de travail, mobile

1

E-26



Ensemble comprenant :
 2 supports pour séchage
 3 cabinets, 2 portes, pour matières inflammables
 Étagère en métal, 7 tablettes
 Étagère en mélamine, 10', 5 tablettes

1

E-27



Laveuse à pression
 PSI 3000

1

Marque: Karcher
 Modèle: HDS35/30 E ST NG
 No Série: 11097290-000004

Sûreté :	<u>Hypothèques conventionnelles sans dépossession</u>	Type de biens :	<u>Équipement et outillage</u>
# RDPRM :	<u>Diverses inscriptions</u>	Base d'évaluation :	<u>Valeur marchande</u>
Créancier :	<u>Divers créanciers</u>	Date de l'évaluation:	<u>04 octobre 2024</u>

No item	Photographie	Description	Qté	Valeur unitaire	Valeur (\$)
---------	--------------	-------------	-----	-----------------	-------------

E-28



Cabine de pulvérisation, 10' x 20' x 8'
2 fusils à peinture
Ventilateur sur pied

1

E-29



Four à peinture, 8' x 20' x 8'
2 portes

1

E-30



Chambre à peinture, démontable, 14' x 20' x 8'
2 portes

1

E-31

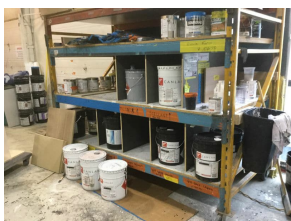

Ensemble comprenant:
Cabinet en bois, 3 tiroirs
4 supports pour séchage, assortis

1

Sûreté :	<u>Hypothèques conventionnelles sans dépossession</u>	Type de biens :	<u>Équipement et outillage</u>
# RDPRM :	<u>Diverses inscriptions</u>	Base d'évaluation :	<u>Valeur marchande</u>
Créancier :	<u>Divers créanciers</u>	Date de l'évaluation:	<u>04 octobre 2024</u>

No item	Photographie	Description	Qté	Valeur unitaire	Valeur (\$)
---------	--------------	-------------	-----	-----------------	-------------

E-32



Ensemble comprenant :
 35 tables de travail assorties
 Transpalette, longues fourches
 Armoire en métal, 2 portes
 30 chariots de transport
 Etc.

1

E-33



Ensemble comprenant :
 2 transpalettes
 5 chariots en bois
 Chariot à bonbonne
 Dépoussiéreur "Craftex", mod: CX series
 Scie à onglet "Dewalt"

1

E-34



Ensemble comprenant:
 10 postes de travail, assortis
 7 tables élévatrices
 Ventilateur sur pied

1

E-35



Ensemble comprenant :
 Sableuse "Craftex", mod: 32322
 Outils électriques, manuels tels que perceuse, scie circulaire, etc.
 6 pigeonniers en métal, pour pièces
 9 pigeonniers en métal, pour composants électriques

1

Sûreté :	<u>Hypothèques conventionnelles sans dépossession</u>	Type de biens :	<u>Équipement et outillage</u>
# RDPRM :	<u>Diverses inscriptions</u>	Base d'évaluation :	<u>Valeur marchande</u>
Créancier :	<u>Divers créanciers</u>	Date de l'évaluation:	<u>04 octobre 2024</u>

No item	Photographie	Description	Qté	Valeur unitaire	Valeur (\$)
---------	--------------	-------------	-----	-----------------	-------------

E-36



Ensemble comprenant :
 2 armoires en métal, 2 portes
 15 serres assorties
 Scie à onglet "Dewalt"

1

E-37



Sableuse à panneaux

1

Marque: Biesse
 Modèle: Levia 110
 No Série: 57234
 Année: 2005

E-38



Scie à panneau avec système de dépoussiéreur

1

Marque: Altendorf
 Modèle: WA8
 No Série: 12-12-61-015
 Année: 2012

Sûreté :	<u>Hypothèques conventionnelles sans dépossession</u>	Type de biens :	<u>Équipement et outillage</u>
# RDPRM :	<u>Diverses inscriptions</u>	Base d'évaluation :	<u>Valeur marchande</u>
Créancier :	<u>Divers créanciers</u>	Date de l'évaluation:	<u>04 octobre 2024</u>

No item	Photographie	Description	Qté	Valeur unitaire	Valeur (\$)
---------	--------------	-------------	-----	-----------------	-------------

E-39



Plaqueuse de chant

1

Marque: Biesse
Modèle: Akron 440

E-40



Centre d'usinage, avec table

1

Marque: Biesse
Modèle: Kiever 1530
No Série: 78308
Année: 2012

E-41



Centre d'usinage

1

Marque: Biesse
Modèle: Rover B7

Sûreté :	<u>Hypothèques conventionnelles sans dépossession</u>	Type de biens :	<u>Équipement et outillage</u>
# RDPRM :	<u>Diverses inscriptions</u>	Base d'évaluation :	<u>Valeur marchande</u>
Créancier :	<u>Divers créanciers</u>	Date de l'évaluation:	<u>04 octobre 2024</u>

No item	Photographie	Description	Qté	Valeur unitaire	Valeur (\$)
---------	--------------	-------------	-----	-----------------	-------------

E-42



Ensemble comprenant :
 Armoire en métal, 2 portes
 Table de travail
 Machine à enrouler les bannières

1

E-43



Scie à panneaux, horizontale

1

Marque: SCM
 Modèle: SI400E

E-44



Ensemble comprenant :
 2 perceuses à colonne, assorties
 Toupie à arbre inclinable "Format 45"

1

E-45



Ensemble comprenant :
 4 machines à coudre, assorties
 3 enrouleuses pour rallonges électriques

1

Sûreté :	<u>Hypothèques conventionnelles sans dépossession</u>	Type de biens :	<u>Équipement et outillage</u>
# RDPRM :	<u>Diverses inscriptions</u>	Base d'évaluation :	<u>Valeur marchande</u>
Créancier :	<u>Divers créanciers</u>	Date de l'évaluation:	<u>04 octobre 2024</u>

No item	Photographie	Description	Qté	Valeur unitaire	Valeur (\$)
---------	--------------	-------------	-----	-----------------	-------------

E-46



Sableuse à ruban, horizontale, 6"
Série : 00692

1

E-47



Extérieur

Dépoussiéreur
Avec tuyauterie et accessoires

1

E-48



Ensemble de 3 conteneurs, 40'

1

E-49

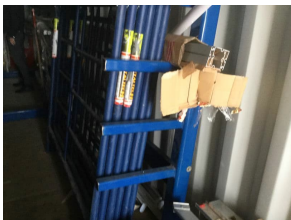

Conteneur

Ensemble comprenant :
Échafaudage
150 enseignes, avec étuis
Tuyauterie assortie
Étagères ultra-robustes, démontées

1

LOT n° 3

ÉQUIPEMENT ROULANT

Sûreté :	<u>Hypothèques conventionnelles sans dépossession</u>	Type de biens :	<u>Équipement roulant</u>
# RDPRM :	<u>Diverses inscriptions</u>	Base d'évaluation :	<u>Valeur marchande</u>
Créancier :	<u>Divers créanciers</u>	Date de l'évaluation:	<u>04 octobre 2024</u>

No item	Photographie	Description	Qté	Valeur unitaire	Valeur (\$)
---------	--------------	-------------	-----	-----------------	-------------

Usine

T-01



Chariot élévateur, homme debout

1

Marque: Crown
Modèle: Acces 123

T-02



Chariot élévateur au propane
Longues fourches

1

Marque: Toyota
Heures: 1895.8

LOT n° 4

MOBILIER DE BUREAU ET MATÉRIEL INFORMATIQUE

Sûreté :	<u>Hypothèques conventionnelles sans dépossession</u>	Type de biens :	<u>Mobilier de bureau et matériel informatique</u>
# RDPRM :	<u>Diverses inscriptions</u>	Base d'évaluation :	<u>Valeur marchande</u>
Créancier :	<u>Divers créanciers</u>	Date de l'évaluation:	<u>04 octobre 2024</u>

No item	Photographie	Description	Qté	Valeur unitaire	Valeur (\$)
---------	--------------	-------------	-----	-----------------	-------------

Divers endroits

B-01



Ensemble comprenant :
 Bureaux
 Fauteuils
 Ordinateurs
 Photocopieurs
 Table de conférence
 Etc.

1



LOT n° 5

DROIT DU SYNDIC AUTORISÉ EN INSOLVABILITÉ DANS LES ACTIFS INTANGIBLES

Tous les droits du syndic autorisé en insolvabilité, s'il y en a, relativement aux éléments suivants :

- A. Nom de l'entreprise;
- B. Site internet;
- C. Liste de clients;
- D. Numéro de téléphone;
- E. Tous autres éléments d'actifs intangibles autres que ceux susmentionnés.

RÉCEPTION DES OFFRES

Les offres scellées portant au recto de l'enveloppe la mention « **OFFRES – AFFICHAGE NATIONAL INC.** et accompagnées d'un chèque visé ou mandat poste au montant de **vingt pourcent (20 %)** de l'offre établi à l'ordre de la firme soussignée, seront reçues au bureau de **MALLETTE SYNDICS ET GESTIONNAIRES INC.** au **2600-500, Place d'Armes, Montréal, QC, H2Y 2M2**, jusqu'au **7^e jour du mois de novembre 2024 à 10 h 00**, heure à laquelle les offres seront ouvertes en présence des acheteurs.

FORMULAIRE D'OFFRE

DANS L'AFFAIRE DE LA FAILLITE DE :

AFFICHAGE NATIONAL INC.

À : **MALLETTE SYNDICS ET GESTIONNAIRES INC.**

2600-500, Place d'Armes

Montréal QC H2Y 2W2

Téléphone: 514 395-0570

Télécopie: 514 395-0571

Courriel : soumissions@mallette.ca

1. **NOM DE L'ACHETEUR :** _____

2. **ADRESSE DE L'ACHETEUR :** _____

3. **NUMÉRO DE TÉLÉPHONE :** _____

4. **NUMÉRO DE TÉLÉCOPIEUR :** _____

5. **COURRIEL :** _____

6. Le soussigné reconnaît avoir reçu et examiné les Conditions de Vente dans l'affaire susdite, et reconnaît que le présent appel d'offre visant les actifs ci-dessous mentionnés a été faite conformément auxdites Conditions et le soussigné accepte d'y être lié comme si celles-ci étaient énoncées dans la présente offre comme y faisant partie intégrante.

7.	LOT	DESCRIPTION	PRIX OFFERT (\$)
	1	MARCHANDISES ET FOURNITURES	_____
	2	ÉQUIPEMENT ET OUTILLAGE	_____
	3	ÉQUIPEMENT ROULANT	_____
	4	MOBILIER DE BUREAU ET MATÉRIEL INFORMATIQUE	_____
	5	DROITS DU SAI DANS LES ACTIFS INTANGIBLES	_____
		TOTAL	_____

8. **CONDITIONS SPÉCIALES :** _____

9. Le soussigné remet avec la présente offre, un chèque à l'ordre de **MALLETTE SYNDICS ET GESTIONNAIRES INC.**, représentant vingt pourcent (20 %) de l'offre

FAIT à _____ en date du _____

Nom de l'acheteur

Par : Signature Autorisée

BIENS DE TIERS

# item / # unité	Description	Propriété de
------------------	-------------	--------------

Usine

H-01	Camion "Ford" Mod.: E450 Super duty, ser. : 1FDWE4FK2NDC35412 Année : 2022 Immatriculation : L768143 avec boîte, 16'	Location Sauvageau inc.
H-02	Camion utilitaire "Ford" Mod. : Transit, ser. : 1FTYE1C81MKA27603 Année : 2021 Immatriculation : FJZ1001	Location Sauvageau inc.
H-03	Pièces pour gravures	Bison
H-04	Ensemble de 9 caissons en bois	Hydro-Ottawa
H-05	Poulie à chaîne	Musée Kingston PumpHouse
H-06	Ensemble de murs non assemblés 7 morceaux en aluminium, 20'	Shaar Institute
H-07	Ensemble de cabinets "Thales"	Thales

Type de biens : Biens sujets à propriété de tierces parties
Date de l'évaluation : 04 octobre 2024

# item / # unité	Description	Propriété de
------------------	-------------	--------------

H-08	Rouleaux à étiquettes 5 1/2 palettes d'oriflamme	Accréditation Canada
------	---	-------------------------

H-09	Bases en bois	Musée Petawawa
------	---------------	----------------

H-10	Remorque fermée et réfrigérée "Utility", 53' Double essieux Modèle: 53R 1300	TTL
------	--	-----