

**MALLETTE SYNDICS ET GESTIONNAIRES INC.  
ES QUALITÉ DE SYNDIC AUTORISÉ EN INSOLVABILITÉ  
DANS L'AFFAIRE DE LA FAILLITE DE :**

**AFFICHAGE NATIONAL INC.**

**TROUSSE D'INFORMATION AMENDÉE**

**NOVEMBRE 2024**

**ACHETEURS POTENTIELS**

## TABLE DES MATIÈRES

Avis de vente par appel d'offres.....	2
Conditions de vente .....	3
Marchandise et fournitures .....	7
Équipement et outillage <b><u>du département d'impression</u></b> .....	<b>9</b>
Équipement <b><u>et outillage pour le travail du bois</u></b> .....	<b>16</b>
<b><u>Équipement et outillage pour le travail du métal</u></b> .....	<b>24</b>
<b><u>Équipement et outillage (autres)</u></b> .....	<b>36</b>
<b><u>Mobilier de bureau et équipement informatique</u></b> .....	<b>39</b>
<b><u>Équipement roulant (chariots élévateurs)</u></b> .....	<b>47</b>
<b><u>Droits du syndic autorisé en insolvabilité dans les actifs intangibles</u></b> .....	<b>49</b>
Réception des offres .....	<b>50</b>
Formulaire d'offre .....	<b>51</b>
Biens exclus .....	<b>53</b>

## AVIS DE VENTE PAR APPEL D'OFFRES AMENDÉ

### AFFICHAGE NATIONAL INC.

**MALLETTE SYNDICS ET GESTIONNAIRES INC.**, en sa qualité de syndic autorisé en insolvabilité à la faillite de **AFFICHAGE NATIONAL INC.**, sollicite par la présente des offres pour l'achat des biens suivants, en bloc, tel que décrits ci-dessous :

- Lot 1 – Marchandises et fournitures
- Lot 2 – Équipement et outillage du département d'impression
- Lot 3 – Équipement et outillage pour le travail du bois
- Lot 4 – Équipement et outillage pour le travail du métal
- Lot 5 – Équipement et outillage (autres)
- Lot 6 – Mobilier de bureau et matériel informatique
- Lot 7 – Équipement roulant (chariots élévateurs)
- Lot 8 – Droits du syndic autorisé en insolvabilité dans les actifs intangibles

### INSPECTION DES BIENS

Pour de plus amples informations concernant les actifs, une trousse d'information détaillant les biens à vendre est également disponible en communiquant avec **M. Michel Beaulieu** au **1 877 646-1888 (bureau)** ou **514-894-8363 (cellulaire)**.

### CONDITIONS DE VENTE

L'acceptation de toute offre sera conditionnelle à l'approbation des inspecteurs, s'il y a lieu.

Certains biens pourraient faire l'objet de crédits-baux ou être assujettis à des sûretés ou autres charges. Le syndic autorisé en insolvabilité se réserve le droit de les retirer de la vente.

Les offres d'achat et toute vente en résultant sont en outre assujetties à d'autres conditions, réserves et modalités qui font partie intégrante du présent appel d'offres. Les offrans ont la responsabilité d'en prendre connaissance et d'en obtenir copie.

### RÉCEPTION DES OFFRES

Les offres scellées portant au recto de l'enveloppe la mention « **OFFRE – Affichage National Inc.** » et accompagnées d'un chèque au montant de **20 %** de l'offre, établi à l'ordre de la firme soussignée, seront reçues au bureau de **MALLETTE SYNDICS ET GESTIONNAIRES INC.** au **500, Place d'Armes, bureau 2600, Montréal, QC, H2Y 2W2**, jusqu'au **7<sup>e</sup> jour du mois de novembre 2024 à 10 h 00**, heure à laquelle les offres seront ouvertes en présence des acheteurs.

**MATHIEU BERGERON, CPA, CIRP, SAI**  
MALLETTE SYNDICS ET GESTIONNAIRES INC.  
2600-500, Place d'Armes, Montréal QC H2Y 2W2  
Téléphone : 514 395-0570  
Télécopieur : 514 395-0571

## CONDITIONS DE VENTE

NOVEMBRE 2024

L'acceptation de toute offre sera conditionnelle à l'approbation des inspecteurs, s'il y a lieu.

Certains biens pourraient faire l'objet de crédits-baux ou être assujettis à des sûretés ou autres charges. Le syndic autorisé en insolvabilité se réserve le droit de les retirer de la vente.

Les offres d'achat et toute vente en résultant sont en outre assujetties à d'autres conditions, réserves et modalités qui font partie intégrante du présent appel d'offres. Les offrants ont la responsabilité d'en prendre connaissance et d'en obtenir copie.

**Toute offre d'achat sera acceptée par écrit seulement.**



# DANS L'AFFAIRE DE LA FAILLITE DE - IN THE MATTER OF THE BANKRUPTCY OF:

## AFFICHAGE NATIONAL INC.

### CONDITIONS DE VENTE - CONDITIONS OF SALE

Les conditions, réserves et modalités ci-après énumérées font partie intégrante de l'appel d'offres; toutes offres reçues et toutes ventes en résultant y sont assujetties. Il est de la responsabilité des acheteurs d'en prendre connaissance et d'en obtenir copie.

The terms, conditions and reserves hereafter set forth form an integral part of the notice calling for tenders; all offers received and any sale resulting therefrom shall be subject to these terms and conditions. The tenderers have the responsibility to obtain a copy and thereof review them.

#### CONDITIONS GÉNÉRALES

1. Le syndic autorisé en insolvabilité, les créanciers garantis et les inspecteurs, s'il y a lieu, se réservent le droit de refuser toutes et chacune des offres, et la plus haute offre ne sera pas nécessairement acceptée.
2. Le syndic autorisé en insolvabilité, les créanciers garantis et les inspecteurs, s'il y a lieu se réservent le droit de disposer des biens de toute autre façon prévue à la *Loi sur la faillite et l'insolvabilité*.
3. Toute offre doit contenir une adresse à laquelle les communications relatives à l'offre pourront être transmises.
4. Les offres ne seront pas acceptées à moins d'être accompagnées d'un **dépôt d'au moins 20 %** du montant de l'offre, d'être scellées et de porter au recto de l'enveloppe et lisiblement inscrit le mot « **offre** » de même que le nom du dossier pour lequel les offres sont demandées.
5. Les dépôts seront promptement retournés aux acheteurs dont les offres n'auront pas été acceptées. Par ailleurs, tout acheteur qui retirerait son offre à tout moment avant qu'il reçoive avis du résultat des offres, verrait son dépôt confisqué à titre de dommages-intérêts minimums payés par l'acheteur au syndic autorisé en insolvabilité.
6. Les offres seront acceptées en présumant que l'acheteur a examiné les biens offerts en vente, qu'il s'est fié entièrement et seulement à son examen et enquête et à son propre jugement, et **aucune garantie n'est donnée** ou ne peut être sous-entendue ou présumée quant à la quantité, la description, la qualité, la nature ou l'état des biens de quelque manière que ce soit.

#### GENERAL CONDITIONS

1. The Trustee, the secured creditors and the inspectors, if any, reserve the right to refuse any and all tenders and the highest tender shall not necessarily be accepted.
2. The Trustee, the secured creditors and the inspectors, if any, reserve the right to dispose of the assets in any other manner provided for under the *Bankruptcy and Insolvency Act*.
3. Each tender must contain an address to which a correspondence relative to the offer may be sent.
4. Tenders will not be accepted unless they are accompanied by a **deposit of at least 20%** of the offer and are sealed and clearly marked on the face of the envelope with the word "**tender**" followed by the name of the bankrupt estate or the file for which the tenders have been called.
5. The tender deposits will be promptly returned to the unsuccessful tenderers. On the other hand, in the event a tenderer withdraws his tender at any time before he receives notification of the decisions made in respect of the tenders, the deposit of such tenderer shall be forfeited as minimum liquidated damages paid by the tenderer to the Trustee.
6. Tenders will be accepted on the basis that the tenderer has inspected the assets offered for sale, and has relied entirely and solely upon his own inspection, investigation and judgment, and is purchasing on the basis that there are **no representations, warranties** and conditions, expressed or implied in any manner whatsoever as to the quantity, the description, quality, nature or condition of the assets.

7. Toutes les taxes de vente et autres droits pouvant être exigibles en rapport avec la vente seront payés par l'acheteur en sus du prix d'achat, sauf dispositions contraires clairement énoncées dans l'offre.
8. Les adjudicataires doivent prendre possession des biens, autres que les immeubles, **à leurs frais**, dans les cinq (5) jours suivant la date d'acceptation de leur offre, à moins que le syndic autorisé en insolvabilité, les créanciers garantis et les inspecteurs, n'autorisent un plus long délai.
9. Les adjudicataires doivent payer le solde dû sur l'achat des biens dans les **cinq (5) jours de la date d'acceptation** de leur offre ou avant d'en prendre possession, selon celle des deux dates qui survient en premier lieu, à moins que le syndic autorisé en insolvabilité, les créanciers garantis et les inspecteurs, n'autorisent un plus long délai.
10. Lorsque l'adjudicataire fait défaut de se conformer aux exigences des articles 8 et 9 ci-dessus, il doit assumer toutes dépenses additionnelles encourues par l'actif en raison de son défaut.
11. Lorsque l'adjudicataire fait défaut de payer les dépenses additionnelles mentionnées à l'article 10 ci-dessus, le syndic autorisé en insolvabilité peut révoquer l'acceptation de l'offre et confisquer le dépôt à titre de dommages-intérêts minimums.
12. Lorsqu'une offre est assujettie à une condition, l'offre doit énoncer le montant de l'offre si cette condition est acceptée par le syndic autorisé en insolvabilité, les créanciers garantis et les inspecteurs, s'il y a lieu, et le montant de l'offre si la condition n'est pas acceptée.
13. Lorsqu'une offre est assujettie à une ou plusieurs conditions et que l'offre ne mentionne qu'un montant; ce montant sera considéré comme étant le montant de l'offre si la ou les conditions énoncées dans l'offre ne sont pas acceptées par le syndic autorisé en insolvabilité, les créanciers garantis et les inspecteurs, s'il y a lieu.
14. Le syndic autorisé en insolvabilité demeurera propriétaire des biens visés par l'offre jusqu'à paiement intégral du prix de vente et de toutes les taxes applicables par l'acheteur.
15. S'il y a une offre de vendre pour le compte de l'actif, toutes les conditions ici énumérées s'appliquent, avec les adaptations nécessaires, et une garantie de réalisation nette minimum pour l'actif doit être énoncée dans l'offre.
7. Any and all sales taxes and/or levies payable in connection with the sale shall be payable by the purchaser in addition to the purchase price, unless clearly indicated otherwise in the tender.
8. Successful tenderers shall take possession of the assets, other than real property, **at their own expense**, within five (5) days of the date of the acceptance of their offer, unless the Trustee, the secured creditor and the inspectors, authorize a longer delay.
9. Successful tenderers shall pay the balance due on the purchase of assets, other than real property, **within five (5) days of the date of acceptance** of their offer, or prior to taking possession, whichever first occurs, unless the Trustee, the secured creditor and the inspectors, authorize a longer delay.
10. Where a successful tenderer does not comply with Sections 8 and 9, he shall pay all additional costs incurred by the estate by reason of his noncompliance therewith.
11. Where the successful tenderer fails to pay the additional expenses referred to in Section 10 above, the Trustee may revoke the acceptance of the offer and forfeit the deposit as minimum liquidated damages.
12. Where a tender is subject to a condition, the tender shall state both the amount of the tender if the condition is accepted by the Trustee, the secured creditors and the inspectors, if any, and the amount of the tender if the condition is not accepted.
13. Where a tender is subject to one or more conditions and the tender states only one amount; that amount shall be considered to be the amount of the tender if the condition or conditions mentioned in the tender are not accepted by the Trustee, the secured creditors and the inspectors, if any.
14. Title to the property covered by the tender shall remain with the Trustee until payment in full of the purchase price and of all applicable taxes by the purchaser.
15. Where an offer to sell on behalf of the estate is made, the conditions herein mentioned apply to the offer, with such adjustments as the circumstances require, and a net guaranteed minimum return to the estate must be stated in the offer.

16. L'offre, son acceptation et les présentes conditions de vente, lesquelles seront réputées faire partie intégrante de l'offre, constitueront un contrat de vente qui liera les parties. L'acheteur continuera d'être lié par ces conditions nonobstant l'exécution d'un contrat ou acte de vente distinct.
17. Le syndic autorisé en insolvabilité, les créanciers garantis et les inspecteurs, s'il y a lieu, se réservent le droit de renoncer à toutes et chacune des présentes conditions.

### CONDITIONS SPÉCIALES

18. Les biens seront vendus dans « **l'état et la situation où ils se trouvent** » sans aucun ajustement ni responsabilité de la part du syndic autorisé en insolvabilité.
19. Si, pour quelque raison, le syndic autorisé en insolvabilité était incapable de livrer à l'acheteur un bien ou une catégorie quelconque de biens, le syndic autorisé en insolvabilité pourra, à sa seule discrétion, soit révoquer son acceptation de l'offre, soit convenir avec l'acheteur et avec l'accord du créancier garanti et des inspecteurs, s'il y a lieu, d'une somme à être appliquée en réduction du prix de vente.
20. Les offres pourront être faites en utilisant le formulaire prévu à cette fin dont des exemplaires seront disponibles lors de l'inspection ou en s'adressant au bureau du syndic autorisé en insolvabilité.
21. **L'acheteur sera responsable de tous dommages causés aux locaux** et à l'immeuble en raison du démantèlement et/ou du déménagement des biens et de son occupation des lieux, et tiendra le syndic autorisé en insolvabilité indemne de toutes réclamations ou recours qui pourraient être exercés contre lui en rapport avec tels dommages.
22. Les offres « en bloc » et les offres englobant plusieurs lots ou sous-lots doivent nécessairement indiquer la valeur attribuée à chacun. ***Il est impératif que toute offre en bloc ou englobant ces lots ou sous-lots indique la valeur attribuée à chaque lot.***

En cas de différence entre la version anglaise et française, cette dernière a prédominance sur toute autre version.

16. The tender and the acceptance thereof, together with these conditions of sale, which shall be deemed to form part of such tender, shall constitute a binding agreement of purchase and sale. These conditions shall survive the execution of any subsequent separate deed of sale.
17. The Trustee, the secured creditors and the inspectors, if any, reserve the right to waive any or all of the foregoing conditions.

### SPECIAL CONDITIONS

18. The assets will be sold on an « **as is and where is basis** » without any adjustments or responsibility on the part of the Trustee.
19. Should, for any reason, the Trustee be unable to deliver to the purchaser an asset or a category of assets, the Trustee, in his sole discretion, may either revoke his acceptance of the tender, or agree with the purchaser to a reduction of the sale price in such amount as the secured creditor and the inspectors, if any, will approve.
20. Tenders may be submitted using the standard form of tender, copies of which will be available at the time of the inspection and from the Trustee's office.
21. **The purchaser shall be responsible for all damages caused to the premises** and to the building as a result of dismantling and/or moving of the assets and of his occupation of the premises, and shall hold the Trustee harmless from any claims and recourses which may be brought against him in respect of such damages.
22. Tenders "en bloc" and tenders comprising several lots or sub-lots must necessarily indicate the value attributed to each lot or sub-lot. ***It is imperative that any "en bloc" tender or any tender including these lots or sub-lots indicate the value attributed to each lot or sub-lot.***

In case of discrepancy between the English and French version, the French version has priority over any other.

MALLETTE SYNDICS ET GESTIONNAIRES INC.  
SYNDIC AUTORISÉ EN INSOLVABILITÉ

LOT n° 1

MARCHANDISES ET FOURNITURES

# Lot 1

Type de biens : Marchandises et fournitures

Base d'évaluation : N/A

Date de l'évaluation: 04 octobre 2024

No item	Photographie	Description	Qté
---------	--------------	-------------	-----

A-01



## Usine

Ensemble de marchandises telles que :

+/- 120 panneaux de PVC blanc, épaisseurs assorties

+/- 20 panneaux de "E-Panel"

+/- 50 panneaux de "Alupanel"

+/- 20 panneaux d'acrylique translucide

+/- 7 panneaux d'acrylique blanc

+/- 5 panneaux de "Styrène.040"

+/- 80 Panneaux en MDF 1/2"

4 Panneaux en MDF 5/8"

3 Panneaux en MDF 18 mm

2500 lbs de panneaux à "particule" 5/8

Grandes quantités de quincailleries assorties

Panneaux de "Coroplast"

Panneaux de polycarbonate

Vinyles haute performance

Contreplaqués assortis

Palettes de systèmes de fixation (oriflammes)

Panneaux de corian

Etc.

1

LOT n° 2 AMENDÉ

ÉQUIPEMENT ET OUTILLAGE DU DÉPARTEMENT D'IMPRESSION

# Lot 2

Type de biens : Équipement et outillage

Base d'évaluation : N/A

Date de l'évaluation: 04 octobre 2024

Département d'impression

No item	Photographie	Description	Qté
---------	--------------	-------------	-----

## Atelier de création

E-01		Ensemble comprenant : Établi mobile en métal, 3 tiroirs, 1 porte, dessus en bois avec 2 rouleaux de film Scelleuse Table de travail en métal, dessus en bois, avec support à rouleau Table de travail mobile en métal Cabinet en mélamine, 2 portes Tabouret en métal avec dossier Support à rouleaux de plancher, en métal Mini réfrigérateur Four à micro-ondes "RCA" Etc.	1
------	---	--	---

E-02		Laminoir automatique Avec compresseur à air portable "Fine", 8 bar	1
------	---	---	---

Marque: White Rhino Systems  
Modèle: SL 6450HA  
No Série: S4-6450HA-2G220409

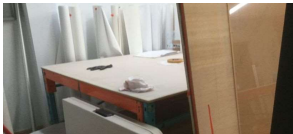
E-03		Ensemble comprenant: Table de travail en métal, dessus en bois Table pliante en plastique Support à rouleaux de plancher	1
------	---	---	---

# Lot 2

Type de biens : Équipement et outillage

Base d'évaluation : N/A

Date de l'évaluation: 04 octobre 2024

Département d'impression

No item	Photographie	Description	Qté
---------	--------------	-------------	-----

E-04



Laminoir "AGL", 64", avec table

1

E-05



Ensemble comprenant :  
Appareil multifonctions  
Étagère de rangement, 17 tablettes  
Tabouret, base plastique, sur roues  
Chariot de déménagement  
Divers articles de bureau assortis  
Etc.

1

E-06



Ensemble comprenant:  
Section d'étagère ultra robuste  
Table de travail en mélamine  
Meuble de classement de panneaux en mélamine, 3 sections  
Mini radio  
Etc.

1



# Lot 2

Type de biens : Équipement et outillage

Base d'évaluation : N/A

Date de l'évaluation : 04 octobre 2024

Département d'impression

No item	Photographie	Description	Qté
---------	--------------	-------------	-----

E-07



Imprimante, grand format  
Avec table de manipulation en métal, mobile

1

Marque: HP  
Modèle: Scitex FB550  
No Série: SG78111001  
Année: 2017

E-08



Imprimante/découpeuse à UV/DEL

1

Marque: Mimaki  
Modèle: UCJV300-160  
No Série: AV13B899  
Année: 2021

E-09

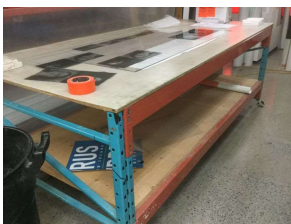

Table de travail en métal, dessus en bois, 1 tablette  
Poubelle  
2 sections d'étagères ultra robustes

1

# Lot 2

Type de biens : Équipement et outillage

Base d'évaluation : N/A

Date de l'évaluation: 04 octobre 2024

Département d'impression

No item	Photographie	Description	Qté
---------	--------------	-------------	-----

E-10



Ensemble comprenant:  
Section d'étagère ultra robuste  
Bureau en mélamine  
Tour d'ordinateur, 2 écrans, clavier, souris  
Fauteuil ajustable, fini tissu  
Fournitures de bureau assorties  
Etc.

1

E-11



Imprimante à solvant, grand format  
Avec accessoires

1

Marque: Gandinnovations  
Modèle: JETI-3300  
No Série: JETI-3.30498

E-12



Ensemble comprenant:  
Étagère de rangement pour rouleaux, 4 étages  
2 étagères en métal, 2 portes  
Échelle pliante en métal  
3 tables pliantes en plastique  
Coffre à outils portatif

1

# Lot 2

Type de biens : Équipement et outillage

Base d'évaluation : N/A

Date de l'évaluation: 04 octobre 2024

Département d'impression

No item	Photographie	Description	Qté
---------	--------------	-------------	-----

E-13



Ensemble comprenant:  
Étagère en mélamine, 5 tablettes  
Escabeau en métal, 4 marches  
Étagère ultra robuste, tablettes en bois  
Étagère en métal, 2 portes  
Etc.

1

E-14



Découpeuse numérique à plat, 130"x156"  
Aspirateur sec/humide  
Avec ordinateur de contrôle

1

Marque: Océ/Zund  
Modèle: G3  
No Série: G33XL320055  
Année: 2011

E-15



Traceur de découpe

1

Marque: Mimaki  
Modèle: CG-130FX  
No Série: C0311144

# Lot 2

Type de biens : Équipement et outillage

Base d'évaluation : N/A

Date de l'évaluation: 04 octobre 2024

Département d'impression

No item	Photographie	Description	Qté
---------	--------------	-------------	-----

E-58



Laminoir, 60"

1

Marque: Aderco  
Modèle: HR1.6  
No Série: 3343

E-72



Laminoir "Easymount", 60"

1

\*Non vue

LOT n° 3 AMENDÉ

ÉQUIPEMENT ET OUTILLAGE POUR LE TRAVAIL DU BOIS

# Lot 3

Type de biens : Équipement et outillage

Base d'évaluation : N/A

Date de l'évaluation: 04 octobre 2024

Bois

No item	Photographie	Description	Qté
---------	--------------	-------------	-----

E-16



Ensemble comprenant:  
3 vestiaires d'employés en métal, 3 portes  
+/- 25 chariots en métal, plateforme en bois, assortis  
Table élévatrice "Plafolift", cap.: 3000 lbs  
Étagère de rangement pour chariots de déménagement en bois,  
2 sections  
+/- 12 chariots de déménagement  
Etc.

1

E-17



Presse à chaud

1

Marque: Itaipresse  
Modèle: XL/4  
No Série: 176310411  
Année: 2011

E-18



Scelleuse à hautes fréquences

1

Marque: Kabar  
Modèle: DH15000FS  
No Série: 15K413

# Lot 3

Type de biens : Équipement et outillage

Base d'évaluation : N/A

Date de l'évaluation: 04 octobre 2024

Bois

No item	Photographie	Description	Qté
---------	--------------	-------------	-----

E-19



Ensemble comprenant:  
Section d'étagère ultra robuste  
Échelle extensible en métal  
Escalier mobile en métal, 10 marches  
Chariot diable avec supports extensibles  
Armoire à outils mobile en métal, 5 tiroirs  
Etc.

1

E-45



Ensemble comprenant :  
Dépoussiéreur portable "Craftex", mod.: CX40  
Scie à onglet "Dewalt", 10", mod.: DWS780  
Avec table de coupe  
Table de travail mobile en métal, 3 tiroirs, 1 porte  
Avec étagère en bois, 2 tiroirs  
Etc.

1

E-50



Ensemble comprenant:  
Scie à onglet "Dewalt"  
Perceuse à peinture "Blum"  
Système de dépoussiérage  
Comptoir de travail en mélamine, 16 portes  
Escabeau, 3 marches

1

# Lot 3

Type de biens : Équipement et outillage

Base d'évaluation : N/A

Date de l'évaluation: 04 octobre 2024

Bois

No item	Photographie	Description	Qté
---------	--------------	-------------	-----

E-51



Sableuse à panneaux

1

Marque: Biesse  
Modèle: Levia 110  
No Série: 57234  
Année: 2005

E-52



Scie à panneau avec système de dépoussiérage

1

Marque: Altendorf  
Modèle: WA8  
No Série: 12-12-61-015  
Année: 2012

E-53



Plaqueuse de chant

1

Marque: Biesse  
Modèle: Akron 440  
No Série: 31247



# Lot 3

Type de biens : Équipement et outillage

Base d'évaluation : N/A

Date de l'évaluation : 04 octobre 2024

Bois

No item	Photographie	Description	Qté
---------	--------------	-------------	-----

E-54



Centre d'usinage à contrôle numérique CNC  
Avec 2 pompes à vide "Becker"  
Cabinet de contrôle et accessoires

1

Marque: Biesse  
Modèle: Kiever 1530  
No Série: 78308  
Année: 2012

E-55



Centre d'usinage à contrôle numérique CNC  
Avec 2 pompes à vide "Busch", mod.: Mink MM 1322 AV  
Cabinet de contrôle et accessoires

1

Marque: Biesse  
Modèle: Rover B7.65

E-56



Potence amovible avec système d'aspiration "Bush"

1

# Lot 3

Type de biens : Équipement et outillage

Base d'évaluation : N/A

Date de l'évaluation: 04 octobre 2024

Bois

No item	Photographie	Description	Qté
---------	--------------	-------------	-----

E-60



Scie à panneaux horizontale  
Avec aspirateur et contrôle numérique

1

Marque: SCM  
Modèle: SI400E  
No Série: AB/159513

E-61



Dégauchisseuse, 8"

1

Marque: General International  
Modèle: 80-225HCM1  
No Série: 81787611

E-62



Planeur, 24"

1

Marque: Cantek  
Modèle: P-340HV  
No Série: P63000530

# Lot 3

Type de biens : Équipement et outillage

Base d'évaluation : N/A

Date de l'évaluation: 04 octobre 2024

Bois

No item	Photographie	Description	Qté
---------	--------------	-------------	-----

E-63



Toupie à arbre inclinable  
Avec entraîneur "Felder"

1

Marque: Format 4  
Modèle: Profil 45  
No Série: N/D

E-64

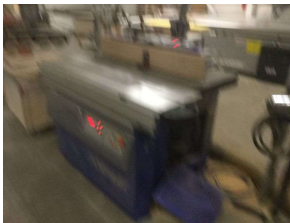

Toupie sur table coulissante manuelle

1

E-65



Ensemble comprenant :  
Scie à ruban vertical "King", mod.: KC1401HD  
Perceuse à colonne verticale

1

# Lot 3

Type de biens : Équipement et outillage

Base d'évaluation : N/A

Date de l'évaluation: 04 octobre 2024

Bois

No item	Photographie	Description	Qté
---------	--------------	-------------	-----

E-68



Dépoussiéreur "Concept-Air", 125 HP  
Avec tuyauterie et accessoires  
Détecteur d'étincelles

1

E-71



Scie à panneaux, coulissante

1

Marque: Felder  
Modèle: K700S Pro  
No Série: N/D

\*Non vue

LOT n° 4 AMENDÉ

ÉQUIPEMENT ET OUTILLAGE POUR LE TRAVAIL DU MÉTAL

# Lot 4

Type de biens : Équipement et outillage

Base d'évaluation : N/A

Date de l'évaluation: 04 octobre 2024

Métal

No item	Photographie	Description	Qté
---------	--------------	-------------	-----

E-20



Cisaille hydraulique

1

Marque: Vimercati CML  
Modèle: CSI 3050 X6  
No Série: 3347  
Année: 2008

E-21



Ensemble comprenant:  
Compresseur d'air "Quincy" 75hp, mod.: QSI370  
Compresseur d'air "Gardner Denver", mod.: VRV15F-12  
Assécheur d'air "Friulair", mod.: ACT400UE  
Réservoir d'air vertical "Steel Fab", 30" X 9'  
Réseau de distribution à travers l'usine

1

E-22



Transformateur sec triphase

1

Marque: HPS  
Modèle: NMK112PK  
No Série: N/D

# Lot 4

Type de biens : Équipement et outillage

Base d'évaluation : N/A

Date de l'évaluation: 04 octobre 2024

Métal

No item	Photographie	Description	Qté
---------	--------------	-------------	-----

E-23



Cintreuse verticale à métal  
Avec matrices

1

Brisée

E-24

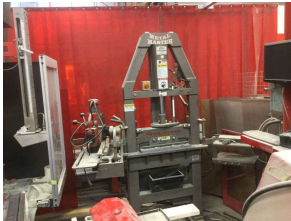

Presse d'atelier combinée avec guillotine  
Avec ordinateur de contrôle

1

Marque: Metal Master  
Modèle: N/D  
No Série: 141-051

E-25



Presse plieuse hydraulique, cap.: 143 tonnes X 10'

1

Marque: Amada  
Modèle: HDS1303NT  
No Série: 13304497

# Lot 4

Type de biens : Équipement et outillage

Base d'évaluation : N/A

Date de l'évaluation: 04 octobre 2024

Métal

No item	Photographie	Description	Qté
---------	--------------	-------------	-----

E-26



Scie à ruban, pour métal

1

Marque: King  
Modèle: KC-712S  
No Série: 274277  
Année: 2002

E-27



Ensemble comprenant:  
Étagère en porte a faux, 2 étages, 4 sections  
Chariot de bois pour panneaux, mobile  
Scie à onglet "Bosch"  
Etc.

1

E-28



Sableuse à ruban, 10'

1



# Lot 4

Type de biens : Équipement et outillage

Base d'évaluation : N/A

Date de l'évaluation: 04 octobre 2024

Métal

No item	Photographie	Description	Qté
---------	--------------	-------------	-----

E-29



Ensemble comprenant:  
Fraiseuse "Rockwell", mod.: 1225350  
Meuleuse d'établi "Porter Cable", mod.:PCK85156G

1

E-30



Ensemble comprenant:  
Rouleau formeur 36" X 22 ga  
Table de travail en métal avec étau et plieuse de métal  
Étagère en mélamine, 2 portes  
Armoire à outils mobile en métal, dessus en bois, 10 tiroirs, 1 porte  
Tablettes en bois avec compartiments  
Outils manuels assortis, tels que: tournevis, clés, marteaux, etc.

1

E-31



Soudeuse au mig

1

Marque: Lincoln  
Modèle: Power mig 255  
No Série: U1001000712

# Lot 4

Type de biens : Équipement et outillage

Base d'évaluation : N/A

Date de l'évaluation: 04 octobre 2024

Métal

No item	Photographie	Description	Qté
---------	--------------	-------------	-----

E-32



Soudeuse au tig

1

Marque: Miller  
Modèle: Syncrowave 250 DX  
No Série: LJ150154L

E-33



Ensemble comprenant:  
Armoire à outils mobile en métal, dessus en bois, 10 tiroirs, 1 porte  
Divers outils manuels assortis, tels que: pinces, tournevis, mèches,  
marteaux  
Etc.

1

E-34



Ensemble comprenant:  
3 sections d'étagères ultra robustes  
Table de travail en métal, dessus en bois, tablette en bois  
Coffre à outils portatif  
Aspirateur sec/humide  
Coffre à outils mobile en métal, 4 tiroirs  
Étagère en mélamine, 16 portes  
Étagère en métal, 5 tiroirs, 1 tablette  
Etc.

1

# Lot 4

Type de biens : Équipement et outillage

Base d'évaluation : N/A

Date de l'évaluation: 04 octobre 2024

Métal

No item	Photographie	Description	Qté
---------	--------------	-------------	-----

E-35

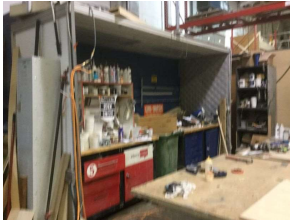

Ensemble comprenant :  
Cabine de peinture avec système de ventilation "Provent" pour sablage humide, 156" X 144"  
2 tables élévatoires hydrauliques "Vestil", mod.: EHLT4848-3-43  
Capacité: 3000 lbs  
Coffre à outils, 6 tiroirs  
Outils manuels assortis  
Etc.

1

E-36



Ensemble comprenant :  
Scie à onglet "Bosch" 12" avec chariot "Delta" en métal,  
Perceuse à colonne "Général International", mod.: 75-260M1  
Ventilateur sur pied  
Table de travail mobile en métal, dessus en bois  
Etc.

1

E-37



Ensemble comprenant:  
2 supports en métal, pour séchage  
Classeur vertical en métal, 4 tiroirs  
Étagère de rangement, 9 tiroirs  
3 armoires en métal, 2 portes, pour matières inflammables  
Étagère en métal, 7 tablettes  
Étagère en mélamine, 10', 12 compartiments  
Etc.

1

# Lot 4

Type de biens : Équipement et outillage

Base d'évaluation : N/A

Date de l'évaluation: 04 octobre 2024

Métal

No item	Photographie	Description	Qté
---------	--------------	-------------	-----

E-38



Laveuse à pression, 3000 PSI

1

Marque: Karcher  
Modèle: HDS 3.5/30 Ea ST NG  
No Série: 11097290-000004

E-39



Chambre de peinture en poudre, 10' X 20' X 8'  
2 fusils à peindre  
Ventilateur sur pied  
Accessoires

1

E-40



Four de séchage 8' X 20'  
2 portes

1

# Lot 4

Type de biens : Équipement et outillage

Base d'évaluation : N/A

Date de l'évaluation: 04 octobre 2024

Métal

No item	Photographie	Description	Qté
---------	--------------	-------------	-----

E-41

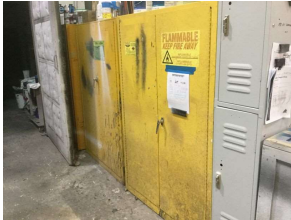

Ensemble comprenant:  
2 armoires en métal, 2 portes, pour produits inflammables  
Vestiaire d'employé en métal, 2 portes

1

E-42



Ensemble comprenant :  
Étagère d'entreposage en métal, 4 sections  
2 séchoirs à peinture, mobiles  
Armoire en métal, 2 portes  
+/- 10 tables de travail mobiles assorties  
Etc.

1

E-43



Ensemble comprenant :  
Armoire à outils mobile en métal, 3 tiroirs, 1 porte  
Chaises pliantes de voyage  
Radio avec haut-parleurs  
Étagère en métal, 4 tiroirs  
Etc.

1

# Lot 4

Type de biens : Équipement et outillage

Base d'évaluation : N/A

Date de l'évaluation: 04 octobre 2024

Métal

No item	Photographie	Description	Qté
---------	--------------	-------------	-----

E-44



Ensemble comprenant :  
2 transpalettes  
1 transpalette à longues fourches  
5 chariots en bois  
Chariot à plaque en métal  
Armoire de rangement en mélamine, 6 portes  
Chariot à bonbonnes  
Etc.

1

E-46



Ensemble comprenant:  
10 postes de travail avec tiroirs et portes, assortis  
Ventilateur sur pied  
Vestiaire d'employé en métal, 2 portes  
Sableuse verticale "Craftex", mod.: B2322  
+/- 20 pinces à tuyaux  
Etc.

1

E-47



Ensemble comprenant:  
9 tables élévatrices hydrauliques "Vestil"  
Station de contrôle avec moniteur, clavier et souris  
Scanner et tablette tactile

1

# Lot 4

Type de biens : Équipement et outillage

Base d'évaluation : N/A

Date de l'évaluation: 04 octobre 2024

Métal

No item	Photographie	Description	Qté
---------	--------------	-------------	-----

E-48



Ensemble comprenant:  
Étagère de rangement en bois, 20 tiroirs  
+/- 10 étagères métalliques à compartiments de quincaillerie, assorties  
+/- 100 bacs de plastique assortis  
Étagères en métal  
2 armoires en métal, 2 portes  
15 serres assorties  
Etc.

1

E-49



Ensemble comprenant:  
Divers outils électriques tels que: perceuse, scie circulaire, meuleuse, ponceuse, etc.  
Outils manuels assortis  
Divers coffres à outils assortis  
Aspirateurs sec/humide  
Etc.

1

E-57



Ensemble comprenant:  
4 sections d'étagères ultra robustes  
Conteneur à rebuts sur roulettes "VESTIL", mod.: D-200I  
3 chariots de transport assortis, pour panneaux  
Etc.

1

E-59



Ensemble comprenant :  
2 tables de travail en bois  
Armoire pour produits inflammable, 2 portes  
Coffret de protection en bois  
Etc.

1



# Lot 4

Type de biens : Équipement et outillage

Base d'évaluation : N/A

Date de l'évaluation: 04 octobre 2024

Métal

No item	Photographie	Description	Qté
---------	--------------	-------------	-----

E-73

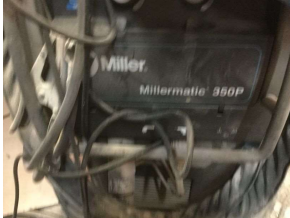

Soudeuse au mig, sur chariot  
Capacité : 350 amp.  
avec accessoires

1

Marque: Miller  
Modèle: Miller Matic 350P  
No Série: N/D



LOT n° 5 AMENDÉ

ÉQUIPEMENT ET OUTILLAGE (AUTRES)

# Lot 5

Type de biens : Équipement et outillage

Base d'évaluation : N/A

Date de l'évaluation: 04 octobre 2024

Autres

No item	Photographie	Description	Qté
---------	--------------	-------------	-----

E-66



Ensemble comprenant :  
4 machines à coudre assorties  
3 enrouleuses pour rallonges électriques  
Etc.

1

E-67



Ensemble de 3 conteneurs maritimes, 40'

1

E-69



Ensemble comprenant:  
Conteneur à rebuts  
Sections d'étagères ultra robustes démontées

1

# Lot 5

Type de biens : Équipement et outillage

Base d'évaluation : N/A

Date de l'évaluation: 04 octobre 2024

Autres

No item	Photographie	Description	Qté
---------	--------------	-------------	-----

## Conteneur

E-70



Ensemble comprenant :  
Échafaudage et échelle  
150 enseignes, avec étuis  
Tuyauterie assortie  
Étagère ultra robuste, 3 sections  
Étagères ultra robustes démontées  
6 étagères de rangement en métal pour tuyaux  
Etc.

1

LOT n° 6 AMENDÉ

MOBILIER DE BUREAU ET MATÉRIEL INFORMATIQUE

# Lot 6

Type de biens : Mobilier de bureau et matériel informatique

Base d'évaluation : N/A

Date de l'évaluation: 04 octobre 2024

No item	Photographie	Description	Qté
---------	--------------	-------------	-----

## Entrée

B-01



Ensemble comprenant:  
3 chaises d'invité en métal, fini cuir  
Table d'appoint en mélamine  
Table haute en mélamine, pied en métal  
Table haute en acier inoxydable  
2 chaises hautes en métal, fini cuirette, ajustables  
Plante décorative  
Arrosoir à main  
Présentoir à documents en acrylique  
Etc.

1

## Bureau 1

B-02

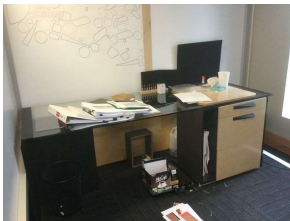

Ensemble comprenant:  
Bureau en mélamine, dessus en verre, 3 tiroirs  
2 bureaux en mélamine assortis  
Classeur latéral, 4 tiroirs, 1 ouverture, avec crédence, 5 tablettes  
2 tours d'ordinateur, 3 moniteurs  
2 claviers, souris  
Haut-parleurs  
Repose pied  
2 fauteuils réglables  
Poubelles  
2 tableaux de liège  
Etc.

1

## Bureau 2

B-03



Ensemble comprenant:  
Classeur latéral en mélamine, 4 tiroirs, 2 tablettes  
Classeur latéral en mélamine, 2 tiroirs  
Table d'appoint en mélamine, 2 tiroirs  
2 bureaux en mélamine assortis  
Tour d'ordinateur  
3 écrans, clavier et souris  
Fauteuil ajustable  
2 chaises hautes en métal, fini cuirette  
Petit classeur vertical, 2 tiroirs  
Etc.

1

# Lot 6

Type de biens : Mobilier de bureau et matériel informatique

Base d'évaluation : N/A

Date de l'évaluation: 04 octobre 2024

No item	Photographie	Description	Qté
---------	--------------	-------------	-----

## Bureau 3

B-04



Ensemble comprenant:  
Classeur latéral en mélamine, 6 tiroirs  
2 classeurs verticaux en métal, 4 tiroirs  
Laminoir de table "GBC", mod.: CombBind C20  
Photocopieur "bizHub", mod.: C258  
Déchiqueteuse à papier  
Aspirateur  
Présentoir en métal, 4 tablettes  
Poubelle en plastique  
Etc.

1

## Corridor

B-05



Ensemble comprenant:  
3 classeurs verticaux en métal, 4 tiroirs, assortis  
Aspirateur  
Poubelle  
Etc.

1

## Salle informatique

B-06



Ensemble comprenant:  
3 étagères industrielles en métal, 5 tablettes, assorties  
Filages assortis  
Câbles assortis  
Tours d'ordinateur assorties  
Écrans assortis  
Divers articles informatique assortis  
Étagère à serveurs, en métal  
Etc.

1

# Lot 6

Type de biens : Mobilier de bureau et matériel informatique

Base d'évaluation : N/A

Date de l'évaluation: 04 octobre 2024

No item	Photographie	Description	Qté
---------	--------------	-------------	-----

## Bureau 4

B-07

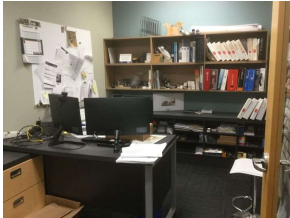

Ensemble comprenant:  
Bureau en mélamine avec retour, 6 tiroirs  
Crédence en mélamine, 15 tablettes  
Huche en mélamine, 6 tablettes  
Petit classeur vertical en mélamine, 2 tiroirs  
Divers articles de bureau assortis  
Fauteuil ajustable  
Chaise haute en métal, fini cuirette, ajustable  
2 écrans  
Étagère en mélamine, 6 tablettes  
Etc.

1

## Bureau 5

B-08



Ensemble comprenant:  
Classeur latéral en mélamine, 8 tiroirs  
Bureau en mélamine  
Fauteuil ajustable  
2 écrans, clavier  
Chaise haute en métal, fini cuirette, ajustable  
Divers articles de bureau assortis  
Etc.

1

## Bureau 6

B-09



Ensemble comprenant:  
Bureau en mélamine en "U", avec classeur latéral, 4 tiroirs  
Fauteuil ajustable  
Chaise d'invité en métal, fini cuir  
Écran  
Commode en mélamine, 2 portes coulissantes  
Cadre décoratif  
Tablette en mélamine  
Poubelle  
Divers articles de bureau assortis  
Etc.

1

# Lot 6

Type de biens : Mobilier de bureau et matériel informatique

Base d'évaluation : N/A

Date de l'évaluation: 04 octobre 2024

No item	Photographie	Description	Qté
---------	--------------	-------------	-----

## Bureau 7

B-10



Ensemble comprenant:  
Bureau en mélamine avec retour  
Fauteuil ajustable  
Classeur latéral en mélamine, 4 tiroirs, avec huche, 2 compartiments  
Classeur vertical en métal, 4 tiroirs  
Classeur vertical en mélamine, 3 tiroirs  
Tour d'ordinateur, 3 écrans  
Divers articles de bureau assortis  
Etc.

1

## Salle à manger

B-11

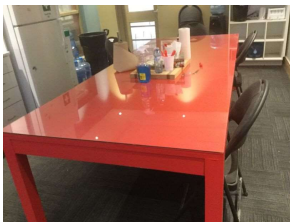

Ensemble comprenant:  
17 chaises empilables en métal, fini tissu  
2 cubes de rangement en mélamine  
Tablette en mélamine  
Téléviseur mural  
Étagère en mélamine, 4 portes, 2 tablettes  
2 fours à micro-ondes assortis  
Petits électroménagers de cuisine tels que: four grille-pain, grille-pain, bouilloire, etc.  
Table en mélamine, dessus en verre  
Étagère en mélamine, 6 cases, 2 tablettes  
Distributeur à eau  
Réfrigérateur  
Poubelles  
Etc.

1



# Lot 6

Type de biens : Mobilier de bureau et matériel informatique

Base d'évaluation : N/A

Date de l'évaluation: 04 octobre 2024

No item	Photographie	Description	Qté
---------	--------------	-------------	-----

## Bureau 8

B-12



Ensemble comprenant:  
Bureau en mélamine, avec classeur latéral, 4 tiroirs  
Bureau en mélamine en "L"  
Étagère en mélamine, 6 compartiments, 1 tiroir  
Classeur vertical en métal, 3 tiroirs  
Classeur latéral en mélamine, 6 tiroirs  
Ordinateur portable "ThinkPad", mod.: X1  
Tour d'ordinateur  
5 écrans, 3 claviers, souris  
Divers articles de bureau assortis  
Etc.

1

## Bureau 9

B-13

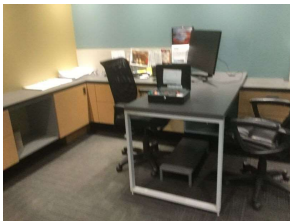

Ensemble comprenant:  
Bureau en "U" en mélamine, 4 tiroirs, 3 tablettes, avec classeur latéral additionnel, 2 tiroirs  
Fauteuil ajustable, fini tissu  
Fauteuil ajustable, fini cuir  
Écran  
Repose-pied  
Coffret-caisse  
Classeur vertical en métal, 4 tiroirs  
Divers articles de bureau assortis  
Tabouret roulant ajustable, fini tissu  
Etc.

1

# Lot 6

Type de biens : Mobilier de bureau et matériel informatique

Base d'évaluation : N/A

Date de l'évaluation: 04 octobre 2024

No item	Photographie	Description	Qté
---------	--------------	-------------	-----

## Salle de conférence

B-14



Ensemble comprenant:  
Table de conférence en mélamine  
Mini réfrigérateur, 1 porte  
Cafetière  
3 chaises pliantes en métal, fini cuirette  
2 étagères en mélamine, 8 compartiments, 2 tiroirs  
Meuble de rangement en mélamine, 2 compartiments  
Hauts-parleurs avec caisson de basses  
Tour d'ordinateur  
Téléviseur mural  
Chaises en métal, fini cuirette  
Fauteuils ajustables  
Etc.

1

## Bureau 10

B-15



Ensemble comprenant:  
Bureau en mélamine avec retour, 2 tiroirs, 1 tablette  
Bureau en mélamine, tablette rétractable, 2 tiroirs  
2 classeurs verticaux en mélamine, 3 tiroirs  
Classeur latéral en mélamine, 2 tiroirs  
Tour d'ordinateur  
Ordinateur portable "ThinkPad"  
4 écrans assortis  
2 claviers et souris  
2 fauteuils ajustables  
Table d'appoint en mélamine  
Cafetière "Hamilton Beach"  
Divers articles de bureau assortis  
Trépied à caméra, ajustable  
Etc.

1

# Lot 6

Type de biens : Mobilier de bureau et matériel informatique

Base d'évaluation : N/A

Date de l'évaluation: 04 octobre 2024

No item	Photographie	Description	Qté
---------	--------------	-------------	-----

## Bureau 11

B-16



Ensemble comprenant:  
Chaise en métal, fini cuir  
Meuble de rangement en mélamine, 4 tiroirs, 2 tablettes  
Divers articles de bureau assortis  
Etc.

1

## Divers endroits

B-17

Système de téléphonie IP comprenant 11 téléphones avec base  
Panneaux de contrôle et accessoires

1

B-18

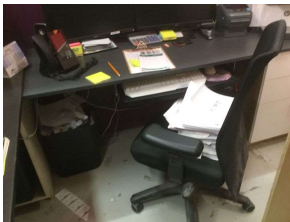

Ensemble de bureau comprenant:  
Bureau en mélamine, 4 tiroirs  
2 moniteurs  
Clavier, souris, haut-parleur, caméra  
Imprimante à jet d'encre "HP"  
Imprimante thermique à étiquettes  
Fauteuil ajustable, fini tissu  
Armoire en bois, 4 portes  
Etc.

1

B-19



Ensemble comprenant :  
Vestiaire d'employé en métal, 2 portes  
Armoire en métal, 2 portes  
Armoire en mélamine, 3 tiroirs, avec huche  
Ordinateur, moniteur, clavier et souris  
2 fauteuils ajustables assortis  
Etc.

1

LOT n° 7 AMENDÉ

ÉQUIPEMENT ROULANT (CHARIOTS ÉLÉVATEURS)

# Lot 7

Type de biens : Équipement roulant

Base d'évaluation : N/A

Date de l'évaluation: 04 octobre 2024

No item	Photographie	Description	Qté
---------	--------------	-------------	-----

T-01



Chariot élévateur électrique, conducteur debout  
Avec chargeur à batterie

1

Marque: Crown  
Modèle: 5700  
No Série: 1A403270

T-02



Chariot élévateur au propane  
Avec longues fourches

1

Marque: Doosan  
Modèle: G25E-5  
No Série: FGA08-1790-03482  
Heures: 1895.8

**LOT n° 8 AMENDÉ**

**DROIT DU SYNDIC AUTORISÉ EN INSOLVABILITÉ DANS LES  
ACTIFS INTANGIBLES**

Tous les droits du syndic autorisé en insolvabilité, s'il y en a, relativement aux éléments suivants :

- A. Nom de l'entreprise;
- B. Site internet;
- C. Liste de clients;
- D. Numéro de téléphone;
- E. Tous autres éléments d'actifs intangibles autres que ceux susmentionnés.

## RÉCEPTION DES OFFRES

Les offres scellées portant au recto de l'enveloppe la mention « **OFFRES – AFFICHAGE NATIONAL INC.** et accompagnées d'un chèque visé ou mandat poste au montant de **vingt pourcent (20 %)** de l'offre établi à l'ordre de la firme soussignée, seront reçues au bureau de **MALLETTE SYNDICS ET GESTIONNAIRES INC.** au **2600-500, Place d'Armes, Montréal, QC, H2Y 2M2**, jusqu'au **7<sup>e</sup> jour du mois de novembre 2024 à 10 h 00**, heure à laquelle les offres seront ouvertes en présence des acheteurs.

**FORMULAIRE D'OFFRE AMENDÉ**  
**DANS L'AFFAIRE DE LA FAILLITE DE :**  
**AFFICHAGE NATIONAL INC.**

À : **MALLETTE SYNDICS ET GESTIONNAIRES INC.**

2600-500, Place d'Armes  
Montréal QC H2Y 2W2  
Téléphone: 514 395-0570  
Télécopie: 514 395-0571  
Courriel : soumissions@mallette.ca

1. **NOM DE L'ACHETEUR :** \_\_\_\_\_

2. **ADRESSE DE L'ACHETEUR :** \_\_\_\_\_  
\_\_\_\_\_

3. **NUMÉRO DE TÉLÉPHONE :** \_\_\_\_\_

4. **NUMÉRO DE TÉLÉCOPIEUR :** \_\_\_\_\_

5. **COURRIEL :** \_\_\_\_\_

6. Le soussigné reconnaît avoir reçu et examiné les Conditions de Vente dans l'affaire susdite, et reconnaît que le présent appel d'offre visant les actifs ci-dessous mentionnés a été faite conformément auxdites Conditions et le soussigné accepte d'y être lié comme si celles-ci étaient énoncées dans la présente offre comme y faisant partie intégrante.

7.	LOT	DESCRIPTION	PRIX OFFERT (\$)
	1	MARCHANDISES ET FOURNITURES	_____
	2	ÉQUIPEMENT ET OUTILLAGE <u>DU DÉPARTEMENT D'IMPRESSION</u>	_____
	3	ÉQUIPEMENT <u>ET OUTILLAGE POUR LE TRAVAIL DU BOIS</u>	_____
	4	<u>ÉQUIPEMENT ET OUTILLAGE POUR LE TRAVAIL DU MÉTAL</u>	_____
	5	<u>ÉQUIPEMENT ET OUTILLAGE (AUTRES)</u>	_____
	6	<u>MOBILIER DE BUREAU ET MATÉRIEL INFORMATIQUE</u>	_____
	7	<u>ÉQUIPEMENT ROULANT</u>	_____
	8	<u>DROIT DU SYNDIC AUTORISÉ EN INSOLVABILITÉ DANS LES ACTIFS INTANGIBLES</u>	_____
		TOTAL	_____

8. **CONDITIONS SPÉCIALES :** \_\_\_\_\_  
\_\_\_\_\_  
\_\_\_\_\_

9. Le soussigné remet avec la présente offre, un chèque à l'ordre de **MALLETTE SYNDICS ET GESTIONNAIRES INC.**, représentant vingt pourcent (20 %) de l'offre



FAIT à \_\_\_\_\_ en date du \_\_\_\_\_

\_\_\_\_\_  
Nom de l'acheteur

\_\_\_\_\_  
Par : Signature Autorisée

## BIENS EXCLUS

# Exclus

Type de biens : Biens sujets à propriété de tierces parties

Base d'évaluation : N/A

Date de l'évaluation: 04 octobre 2024

No item	Photographie	Description	Qté
---------	--------------	-------------	-----

H-01



Pièces pour gravures

1

H-010



Camion cube 16', 6 roues

1

Marque: Ford  
Modèle: E-450 super duty  
No Série: 1FDWE4FK2NDC35412  
Année: 2022  
Odomètre: 28 909 km  
Immatriculation: L768143  
Au nom de: Location Sauvageau inc.

H-02



Ensemble de 9 caissons en bois





1

# Exclus

Type de biens : Biens sujets à propriété de tierces parties

Base d'évaluation : N/A

Date de l'évaluation: 04 octobre 2024

No item	Photographie	Description	Qté
H-03		Poulie à chaîne	1
H-04		Ensemble de murs non assemblés 7 morceaux en aluminium, 20'	1
H-05		Ensemble de cabinets "Thales"	1
H-06		Rouleaux à étiquettes 5 1/2 palettes d'oriflamme	1

# Exclus

Type de biens : Biens sujets à propriété de tierces parties

Base d'évaluation : N/A

Date de l'évaluation: 04 octobre 2024

No item	Photographie	Description	Qté
---------	--------------	-------------	-----

H-07



Remorque fermée et réfrigérée "Utility", 53'  
Double essieux  
Modèle: 53R 1300

1

H-11



Camionnette utilitaire

1

Marque: Ford  
Modèle: Transit  
No Série: 1FTYE1C81MKA27603  
Année: 2021  
Odomètre:  
Immatriculation: FJZ1001  
Au nom de: Location Sauvageau inc.