



## SOMMAIRE ET DESCRIPTIONS DES LOTS

**Nom du dossier :** Vignola Automobiles (9057-8840 Québec inc.)

**Numéro SIS :** P158

**Adresse :** 1176, boul. Laflèche, Baie-Comeau (QC)

**Date de l'inventaire :** 26 avril 2024

Numéro de lot	Description du lot	Page
1	Immeuble commercial situé au 1176, boul. Laflèche, Baie-Comeau (QC)	1
2	Équipement et outillage	2-6
3	Camionnette Ford F-150 XL 2011	7
4	Véhicule Suzuki XL-7 JLX 2008	8
5	Camion Chevrolet avec plateforme en acier, 8' x 26', 295 969 km	9

## LÉGENDE ET DÉFINITIONS DES CATÉGORIES D'ACTIFS

- E Équipement et outillage** "Équipement d'atelier et d'usine et/ou de restaurant nécessaire en vue d'une activité déterminée. Inclus généralement l'équipement standard et celui spécifique au type d'entreprise, l'équipement d'entreposage et autres et/ou les petits outils nécessaires à une profession et/ou à un métier. (ex: outils manuels, pneumatiques, électriques, coffres d'outils, etc.)"
- R Matériel roulant** "Véhicule ou remorque pouvant généralement aller sur la route. (ex: automobile, moto, camion, remorque, camion-tracteur, etc.)"
- I Immeuble** "Construction immobilière, destinée d'une part à servir d'abri, c'est-à-dire à protéger des intempéries des personnes, des biens et des activités."

## AVIS RELATIF À LA VENTE DES ACTIFS

Ce document doit être lu et considéré conjointement avec le document des modalités et conditions de vente qui est fourni par le responsable des éléments d'actif. Il est de la responsabilité des visiteurs de s'assurer d'obtenir copie de ces documents.

Il est clair que l'acheteur ne peut pas et ne devrait pas compter uniquement sur ces informations pour décider d'acheter une partie ou la totalité des éléments d'actif à vendre. Chaque acheteur doit compter sur sa propre inspection.

Ce document ne constitue pas une offre de vente.

Il n'y a aucune garantie sur les biens indiqués dans ce rapport quant à leur description, leur état, leur qualité et leur valeur.

Les biens de catégorie "H" (biens sujets à propriété de tierces parties) ne font pas partie de l'appel d'offres et sont mentionnés dans ce cahier à titre informatif seulement.

À moins d'avis contraire, les valeurs indiquées sont en dollars canadiens.

# Lot 1

Type de biens : Immeuble

Base d'évaluation : N/A

Date de l'évaluation: 26 avril 2024

No item	Photographie	Description	Qté
---------	--------------	-------------	-----

## 1176, boul. Laflèche, Baie-Comeau (QC)

I-01



Immeuble commercial situé au :  
1176, boul. Laflèche, Baie-Comeau, QC

1

Utilisation : Service de réparation d'automobiles (garage) Cadastre :  
3536716

Matricules : 4851-92-3496-0-000-0000

Superficie du terrain : 2 369 m<sup>2</sup>

Année de construction : 1982

Nombre d'étages : 1

Revêtement extérieur : brique / tôle

Toiture : membrane

# Lot 2

Type de biens : Équipement et outillage

Base d'évaluation : N/A

Date de l'évaluation: 26 avril 2024

No item	Photographie	Description	Qté
---------	--------------	-------------	-----

## Garage

E-01



Machine calibreuse de pneus, automatique  
Avec accessoires, écran numérique et logiciel

1

Marque: Corgi  
Modèle: 650 pro line

E-02



Machine à démonter les pneus  
À tour inclinable

1

Marque: Hofmann  
Modèle: Monty 3300

E-03



Compresseur de ressort avec support mural

1

Marque: Branick  
Modèle: 7400

# Lot 2

Type de biens : Équipement et outillage

Base d'évaluation : N/A

Date de l'évaluation: 26 avril 2024

No item	Photographie	Description	Qté
---------	--------------	-------------	-----

E-04



Élévateur automatique à un poteau  
Cap. : 10 000 lb

1

Marque: Ammco  
Modèle: SV210SR1  
No Série: T10-19544

E-05



Machine à balancer les pneus

1

Marque: N/D  
Modèle: System II

# Lot 2

Type de biens : Équipement et outillage

Base d'évaluation : N/A

Date de l'évaluation: 26 avril 2024

No item	Photographie	Description	Qté
---------	--------------	-------------	-----

E-06



Ensemble comprenant :  
Chargeur à batterie "Snap On 70/60amp"  
Cric à plancher  
+/- 5 réservoirs à solvants/huiles en métal, assortis  
Bac de lavage à outils "King-Canada"  
Souffleur "Husky"  
Testeur de batterie "Snap-on"  
Divers outillages assortis  
Etc.

1

# Lot 2

Type de biens : Équipement et outillage

Base d'évaluation : N/A

Date de l'évaluation: 26 avril 2024

No item	Photographie	Description	Qté
---------	--------------	-------------	-----

E-07



Ensemble comprenant :  
3 établis en bois, assortis  
Chariot en métal  
Chèvre à moteur  
Coffre en métal, 2 portes  
15 sections de petits coffres à outils, en métal  
3 étagères à boulons assortis  
+/- 20 étagères en bois et métal, assorties  
Etc.

1

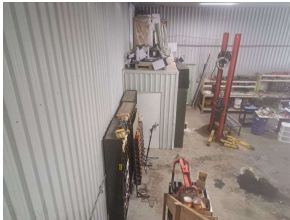

E-08



Soudeuse à l'arc  
Avec accessoires

1

Marque: Lincoln

Modèle: AC225 arc welder

# Lot 2

Type de biens : Équipement et outillage

Base d'évaluation : N/A

Date de l'évaluation: 26 avril 2024

No item	Photographie	Description	Qté
---------	--------------	-------------	-----

E-09



Ensemble comprenant :  
Conteneur en métal  
Table en acier  
+/- 5 cabines de fibre de verre pour camions, assorties  
+/- 20 réservoirs de baril en métal, assortis  
Divers matériaux assortis (métal, acier, bois, toile, pneus etc.)

1



# Lot 3

Type de biens : Matériel roulant

Base d'évaluation : N/A

Date de l'évaluation: 26 avril 2024

No item	Photographie	Description	Qté
---------	--------------	-------------	-----

R-01



Camionnette, 4 portes  
4 x 4  
Boîte, 6'

1

Marque: Ford  
Modèle: F150 XL  
No Série: 1FTEX1EM7BFB86591  
Année: 2011  
Immatriculation: FLJ6304

Au nom de:

\* Peinture non originale

\*\* Batterie à plat

# Lot 4

Type de biens : Matériel roulant

Base d'évaluation : N/A

Date de l'évaluation: 26 avril 2024

No item	Photographie	Description	Qté
---------	--------------	-------------	-----

R-02

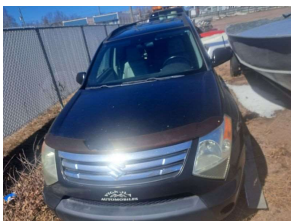

Véhicule, 4 portes

1

Marque: Suzuki  
Modèle: XL-7 JLX  
No Série: 2S3DA417086126283  
Année: 2008

Immatriculation: G49 PTM

Au nom de:

**\* Papier d'immatriculation non disponible.**

**\*\* Kilométrage non disponible.**

# Lot 5

Type de biens : Matériel roulant

Base d'évaluation : N/A

Date de l'évaluation: 26 avril 2024

No item	Photographie	Description	Qté
---------	--------------	-------------	-----

R-03



Camion avec plateforme en acier, 8' x 26'

1

Marque: Chevrolet  
No Série: 1GBL7DIG4GVI09381  
Odomètre: 295 969 km

\* Batterie à plat  
\*\* Mauvais état